



Ministero dell'Interno

DIPARTIMENTO DELLA PUBBLICA SICUREZZA

Direzione Centrale per la Polizia Stradale, Ferroviaria, delle
Comunicazioni e per i Reparti Speciali e della Polizia di Stato
Servizio Polizia Stradale



OSSERVATORIO PERMANENTE

" STRAGI DEL SABATO SERA "

Controlli e servizi effettuati

Polizia Stradale - Arma dei Carabinieri

INTRODUZIONE

Il Ministero dell'Interno dal 1994, anno di costituzione dell'“Osservatorio permanente sulle Stragi del Sabato sera”, periodicamente richiama l'attenzione e fornisce direttive alle Autorità provinciali di pubblica sicurezza per l'intensificazione dei servizi di controllo nelle aree più interessate dal fenomeno infortunistico, riconducibile allo stato di alterazione delle condizioni psico-fisiche dei conducenti di veicoli.

L'azione di controllo dello stato psicofisico del conducente e di repressione della guida in stato di ebbrezza alcolica (come sanzionata dagli artt. 186 e 186 bis del codice della strada) o sotto l'influenza di sostanze stupefacenti o psicotrope (cfr. art. 187 c.d.s.) si è specificamente concentrata nelle ore notturne del sabato e della domenica, lungo le strade più frequentate dagli avventori dei locali di intrattenimento ovvero nelle località prossime ad eventi con grosso richiamo di giovani ed il sospetto di utilizzo di sostanze di abuso prima di mettersi alla guida.

Il presente documento raccoglie i dati operativi ed i risultati dell'attività che la Specialità Polizia Stradale e l'Arma dei Carabinieri hanno raggiunto nei fine settimana, nei controlli svolti tra le ore 22 del venerdì e le ore 6.00 del sabato e tra le ore 22 del sabato e le ore 6.00 della domenica.

I dati sono esposti su base regionale.

Conducenti controllati con etilometro per fascia di età

periodo dal 01/01/2018

al 31/12/2018

Fascia d'età	Conducenti Controllati	Conducenti Positivi	% Positivi/Controllati
18 - 22	50.803	1.721	3,4%
23 - 27	55.854	2.700	4,8%
28 - 32	47.235	2.289	4,8%
Oltre - 32	64.053	4.455	7,0%
	217.945	11.165	5,1%

% Conducenti positivi per fascia d'età

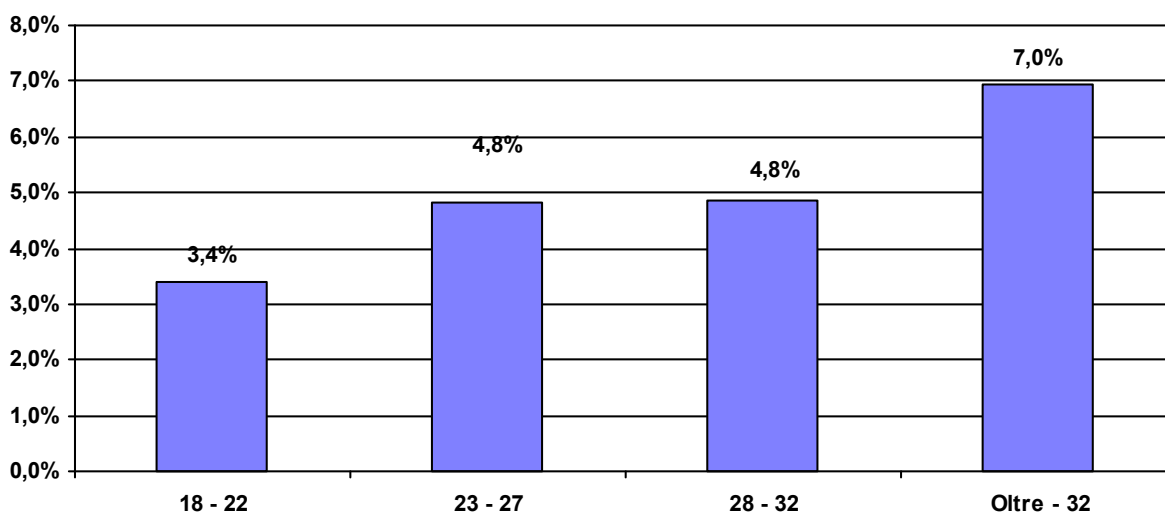

% Conducenti positivi per età e valore del tasso alcolemico

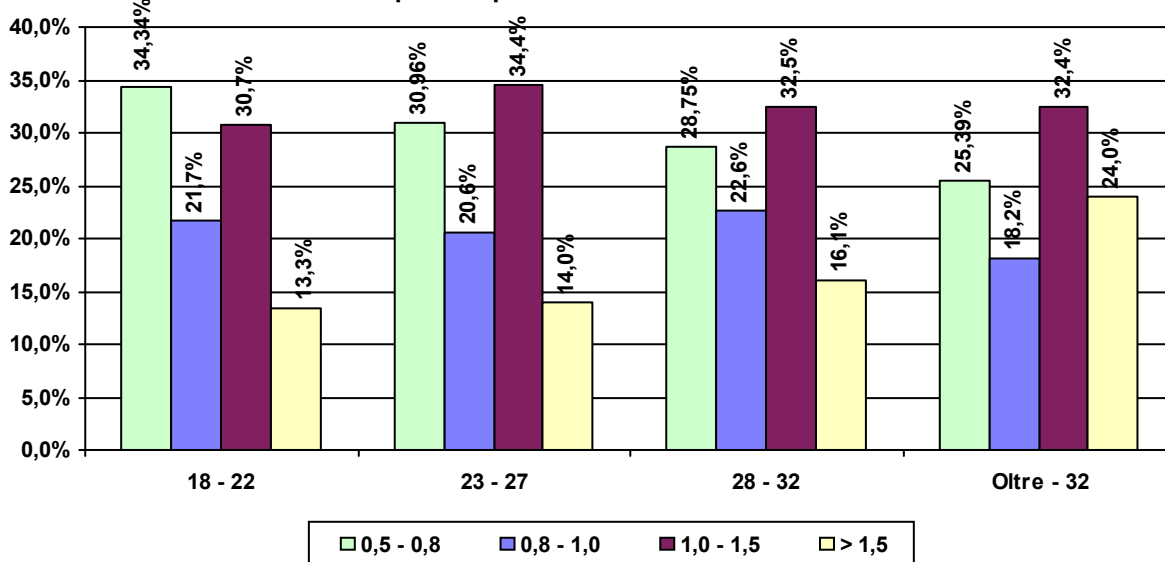

Conducenti controllati con etilometro per fascia oraria

periodo dal 01/01/2018 al 31/12/2018

Fascia Oraria	Conducenti Controllati	Conducenti Positivi	% Positivi/ Controllati
0.00 - 2.00	67.153	2.266	3,4%
2.00 - 4.00	104.974	6.098	5,8%
4.00 - 6.00	45.818	2.801	6,1%
	217.945	11.165	5,1%

% Conducenti positivi per fascia oraria

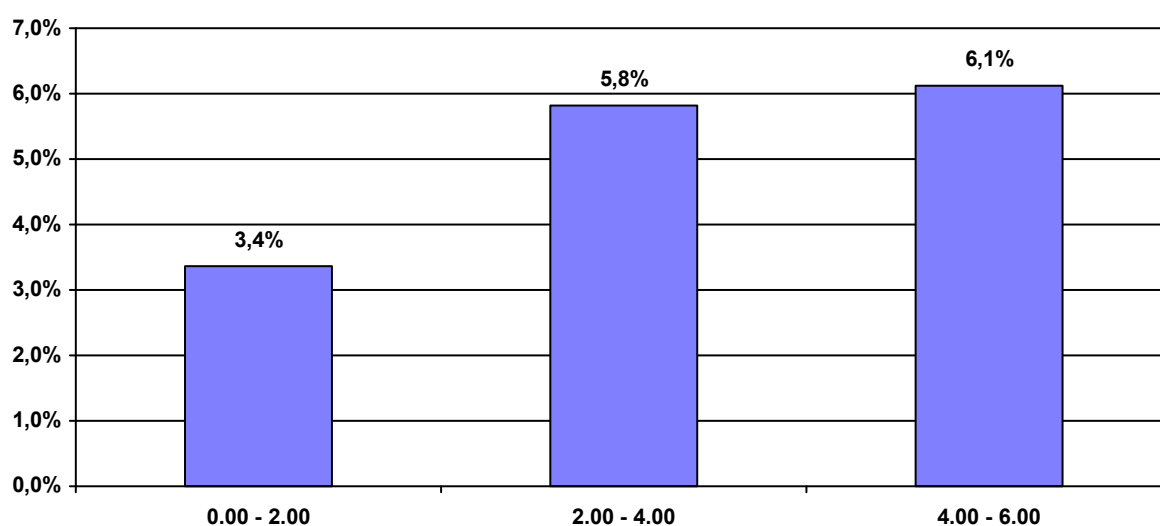

% Conducenti positivi per fascia oraria e valore del tasso alcolemico

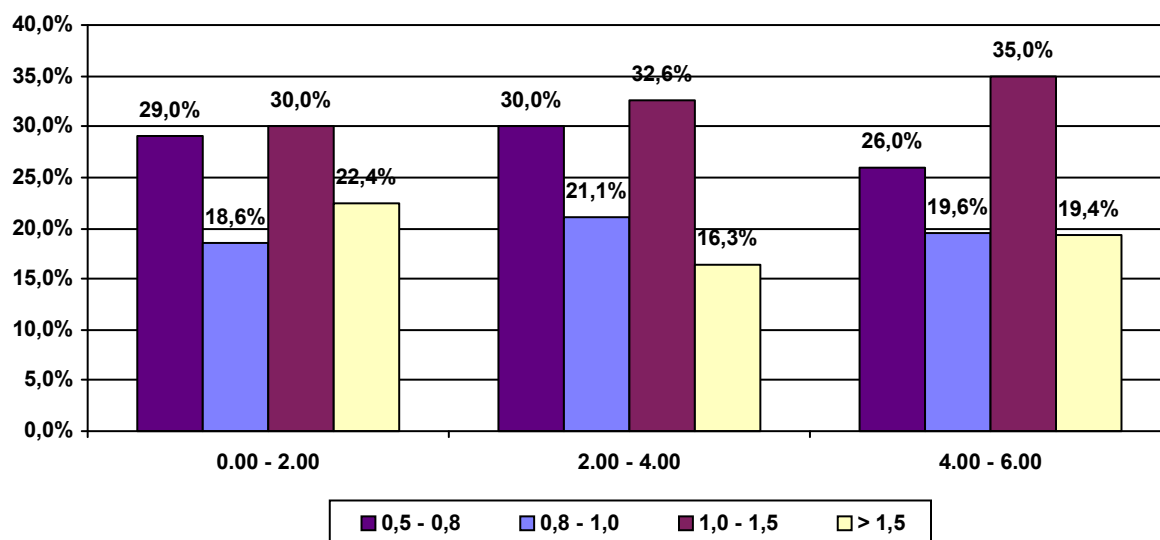

Conducenti controllati con etilometro per fascia di età e fascia oraria

periodo dal 01/01/2018 al 31/12/2018

Fascia d'età: 18 - 22

Fascia Oraria	Conducenti Controllati	Conducenti Positivi	% Positivi/ Controllati
0.00 - 2.00	16.113	329	2,0%
2.00 - 4.00	23.924	882	3,7%
4.00 - 6.00	10.766	510	4,7%
	50.803	1.721	3,4%

% Conducenti positivi per fascia oraria

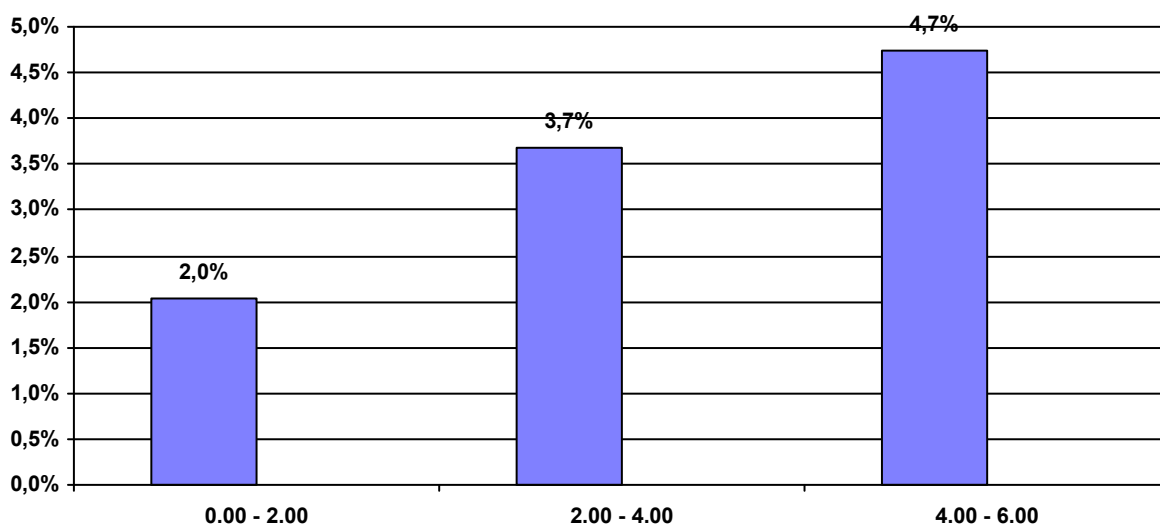

% Conducenti positivi per fascia oraria e valori del tasso alcolemico

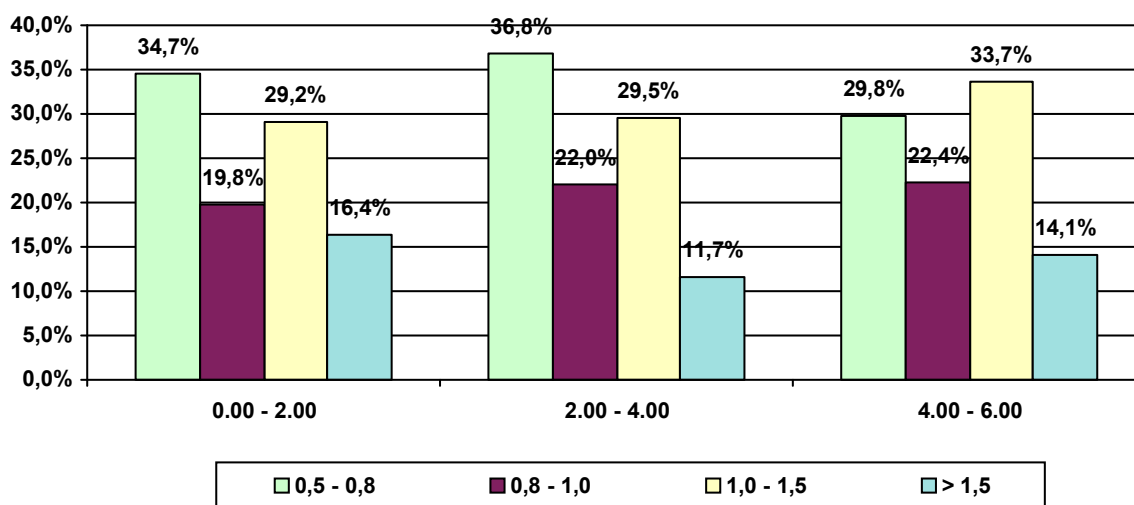

Conducenti controllati con etilometro per fascia di età e fascia oraria

periodo dal 01/01/2018 al 31/12/2018

Fascia d'età: 23 - 27

Fascia Oraria	Conducenti Controllati	Conducenti Positivi	% Positivi/ Controllati
0.00 - 2.00	16.457	383	2,3%
2.00 - 4.00	27.579	1.541	5,6%
4.00 - 6.00	11.818	776	6,6%
	55.854	2.700	4,8%

% Conducenti positivi per fascia oraria

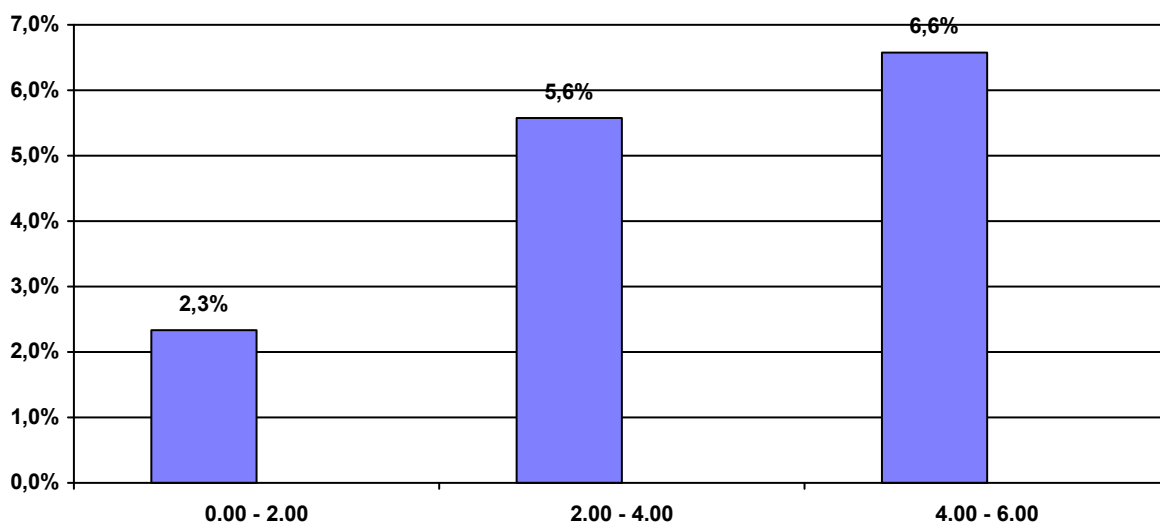

% Conducenti positivi per fascia oraria e valori del tasso alcolemico

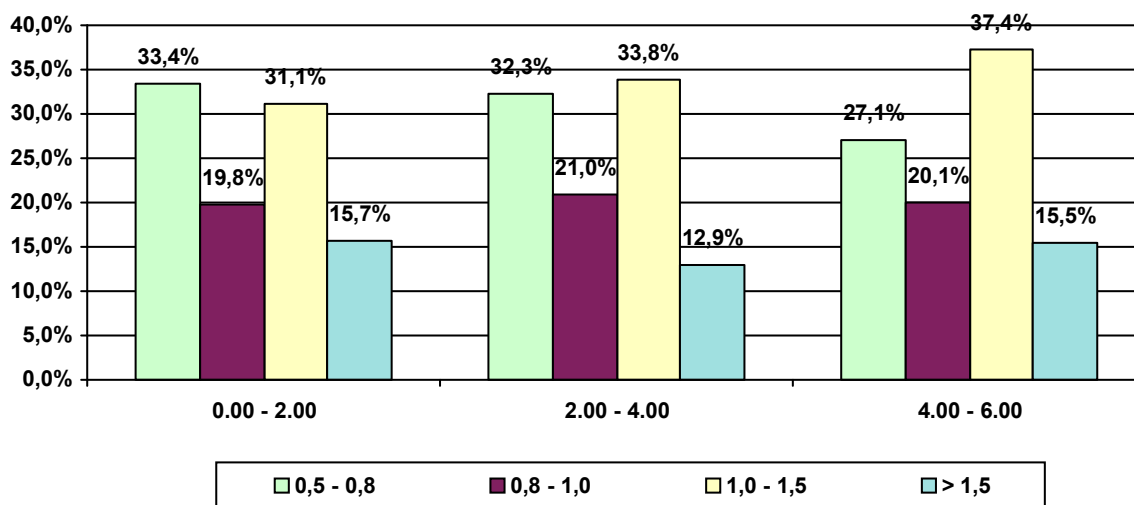

Conducenti controllati con etilometro per fascia di età e fascia oraria

periodo dal 01/01/2018 al 31/12/2018

Fascia d'età: 28 - 32

Fascia Oraria	Conducenti Controllati	Conducenti Positivi	% Positivi/ Controllati
0.00 - 2.00	13.898	397	2,9%
2.00 - 4.00	23.206	1.311	5,6%
4.00 - 6.00	10.131	581	5,7%
	47.235	2.289	4,8%

% Conducenti positivi per fascia oraria

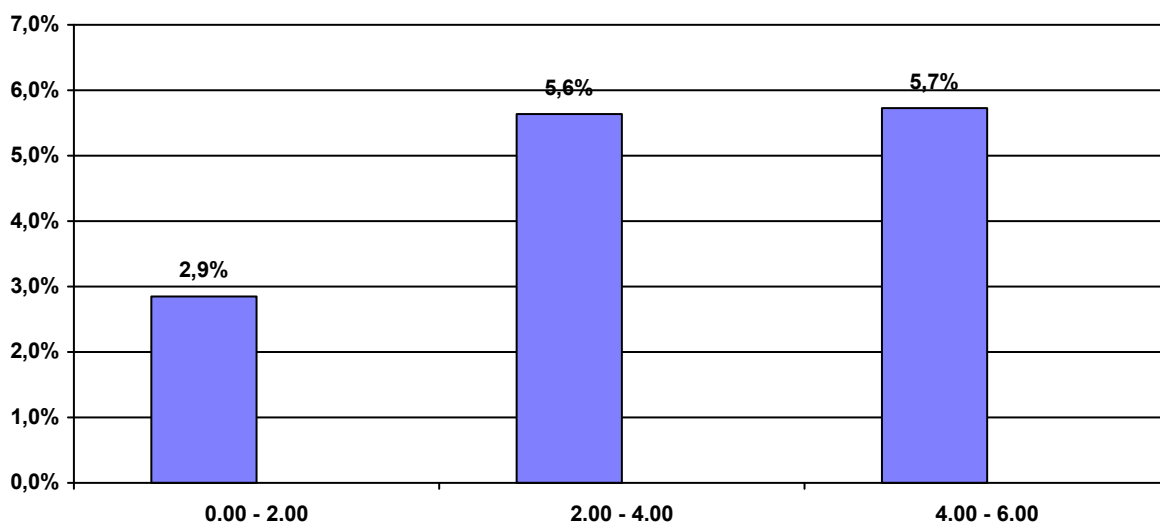

% Conducenti positivi per fascia oraria e valori del tasso alcolemico

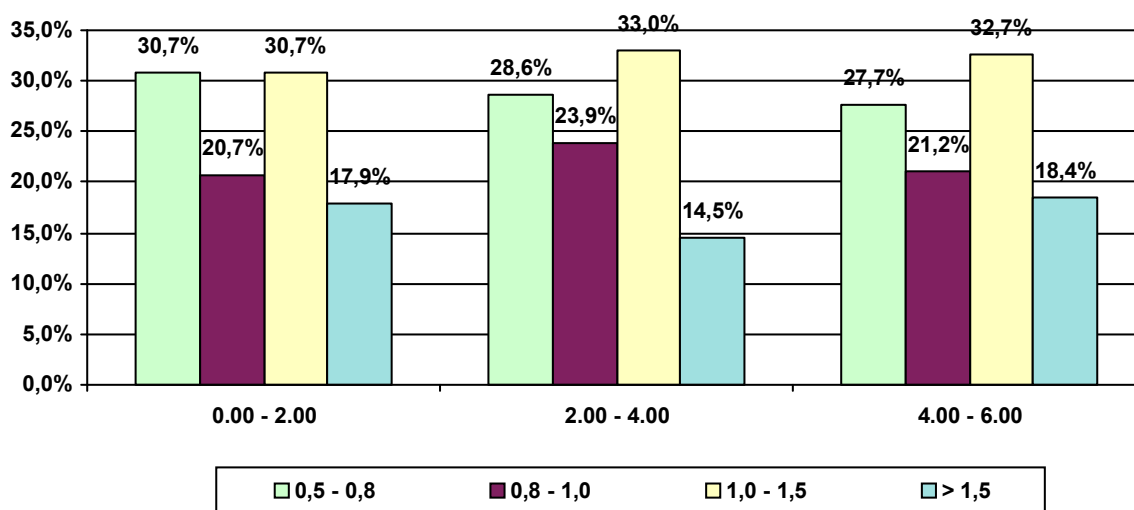

Conducenti controllati con etilometro per fascia di età e fascia oraria

periodo dal 01/01/2018 al 31/12/2018

Fascia d'età: Oltre - 32

Fascia Oraria	Conducenti Controllati	Conducenti Positivi	% Positivi/Controllati
0.00 - 2.00	20.685	1.157	5,6%
2.00 - 4.00	30.265	2.364	7,8%
4.00 - 6.00	13.103	934	7,1%
	64.053	4.455	7,0%

% Conducenti positivi per fascia oraria

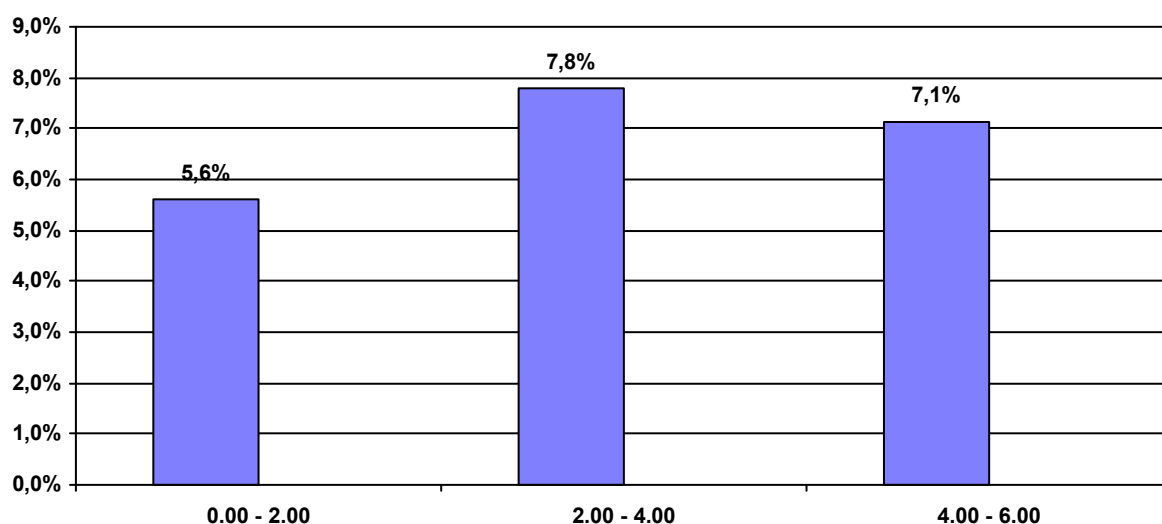

% Conducenti positivi per fascia oraria e valori del tasso alcolemico

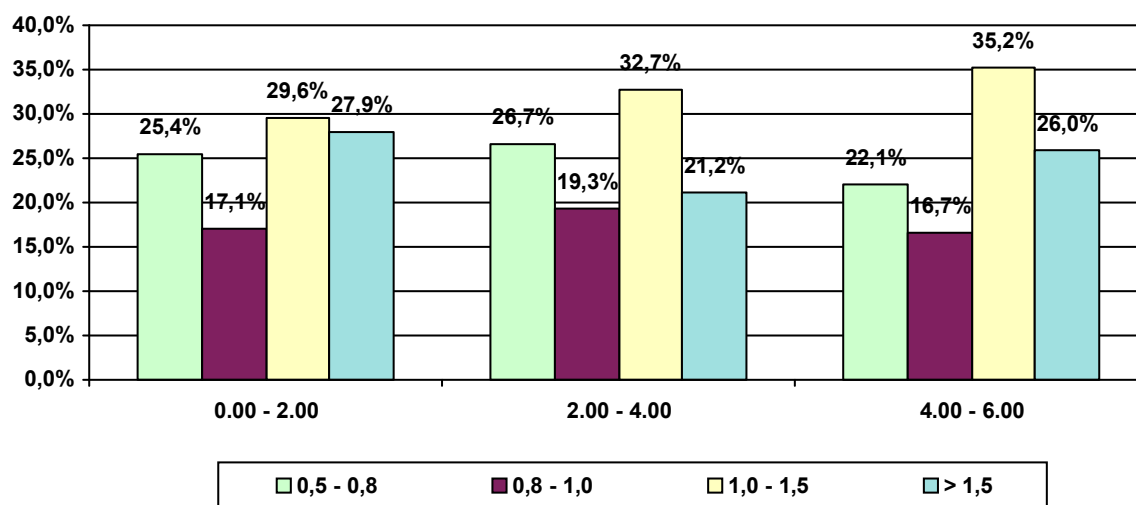

Conducenti controllati con etilometro per Regione

periodo dal 01/01/2018 al 31/12/2018

	Conducenti Controllati	Conducenti Positivi	% Positivi/ Controllati
Piemonte	19.024	813	4,3%
Valle d'Aosta	399	16	4,0%
Lombardia	27.905	2.167	7,8%
Trentino Alto Adige	4.635	167	3,6%
Friuli Venezia Giulia	8.200	246	3,0%
Veneto	12.534	819	6,5%
Liguria	11.509	381	3,3%
Emilia Romagna	21.512	1.589	7,4%
Toscana	15.413	778	5,0%
Marche	16.620	661	4,0%
Umbria	5.009	346	6,9%
Abruzzo	10.282	473	4,6%
Lazio	11.182	393	3,5%
Campania	16.330	340	2,1%
Molise	969	13	1,3%
Basilicata	1.525	65	4,3%
Puglia	11.530	409	3,5%
Calabria	8.983	316	3,5%
Sicilia	8.224	581	7,1%
Sardegna	6.160	592	9,6%
	217.945	11.165	5,1%

% Conducenti positivi per Regione

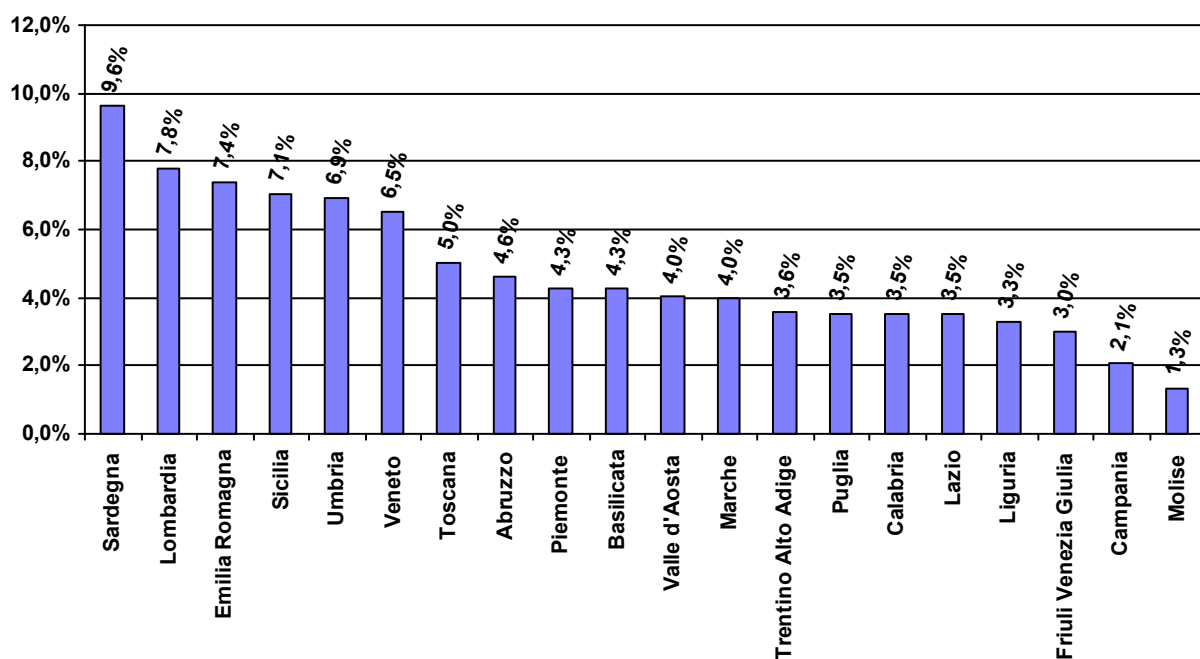

Conducenti uomini controllati per fascia di età

periodo dal 01/01/2018 al 31/12/2018

Fascia d'età	Conducenti Controllati	Conducenti Positivi	% Positivi/Controllati
18 - 22	36.599	1473	4,0%
23 - 27	39.637	2255	5,7%
28 - 32	34.093	1935	5,7%
Oltre - 32	50.142	3866	7,7%
	160.471	9.529	5,9%

% Conducenti positivi per fascia d'età

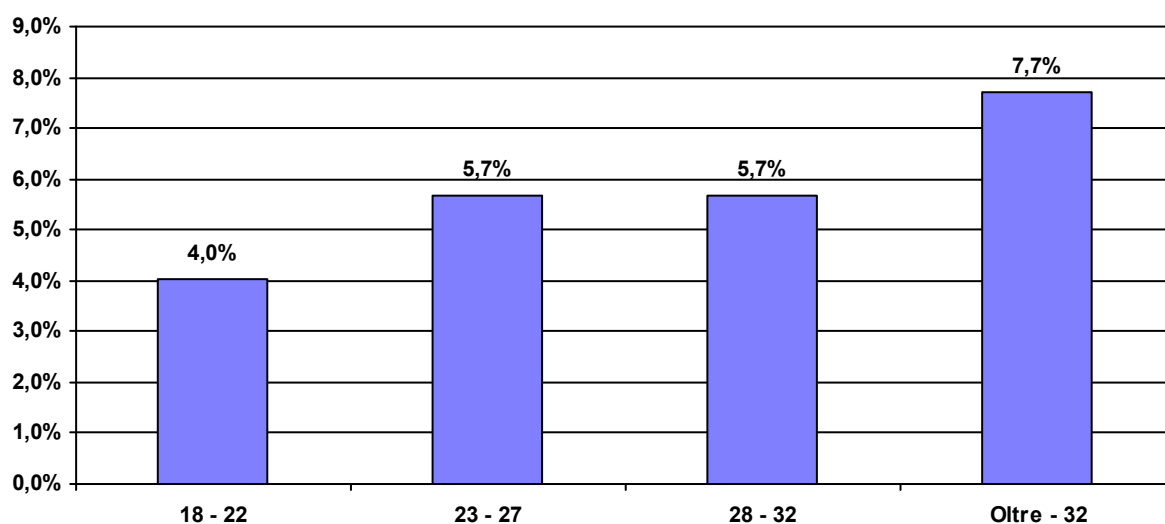

Conducenti positivi per età e valore del tasso alcolemico

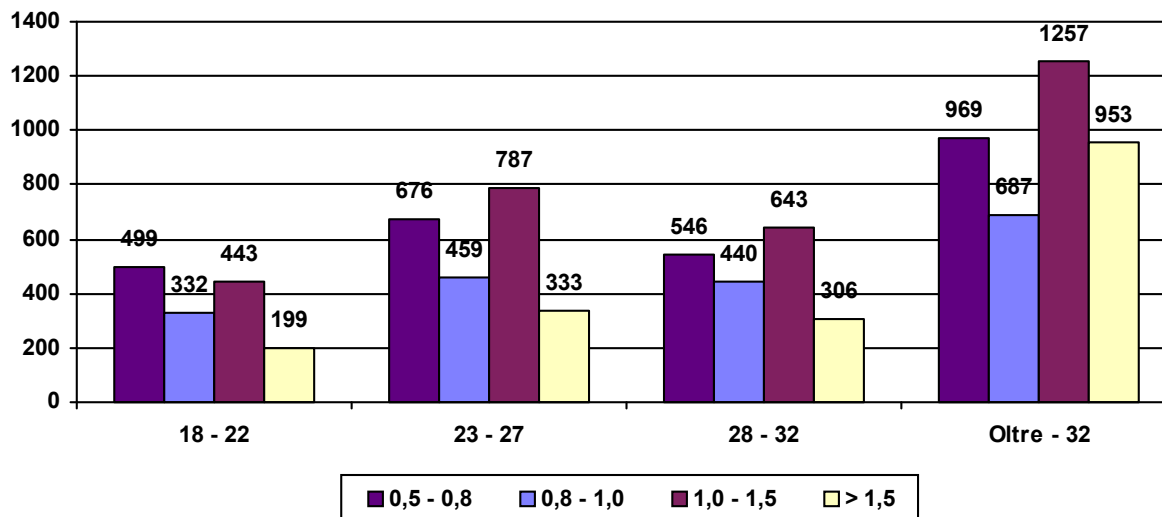

Conducenti uomini controllati per fascia oraria

periodo dal 01/01/2018 al 31/12/2018

Fascia Oraria	Conducenti Controllati	Conducenti Positivi	% Positivi/ Controllati
0.00 - 2.00	49.472	1.992	4,0%
2.00 - 4.00	77.521	5.151	6,6%
4.00 - 6.00	33.478	2.386	7,1%
	160.471	9.529	5,9%

% Conducenti positivi per fascia oraria

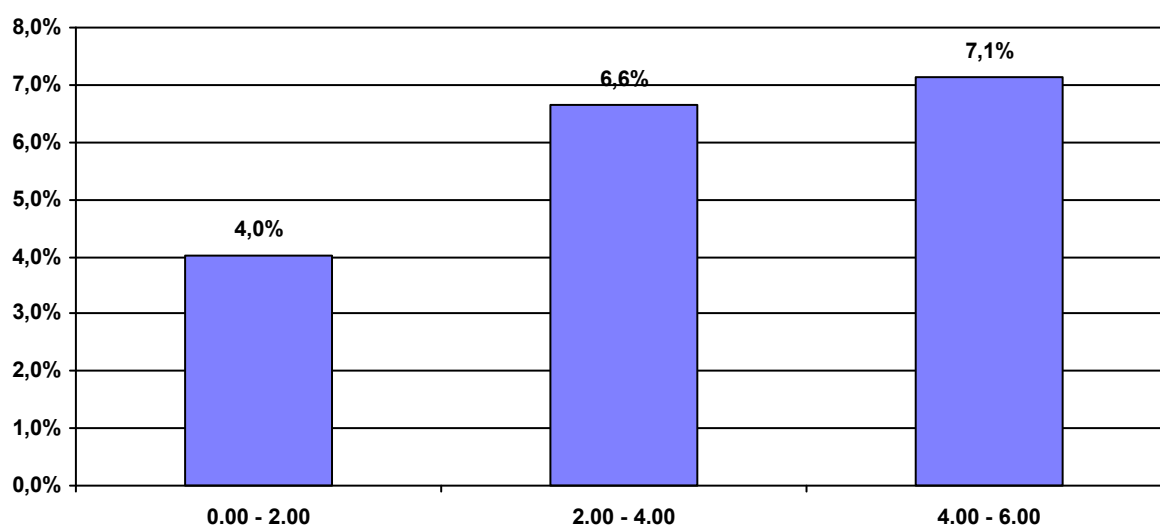

% Conducenti positivi per fascia oraria e valore del tasso alcolemico

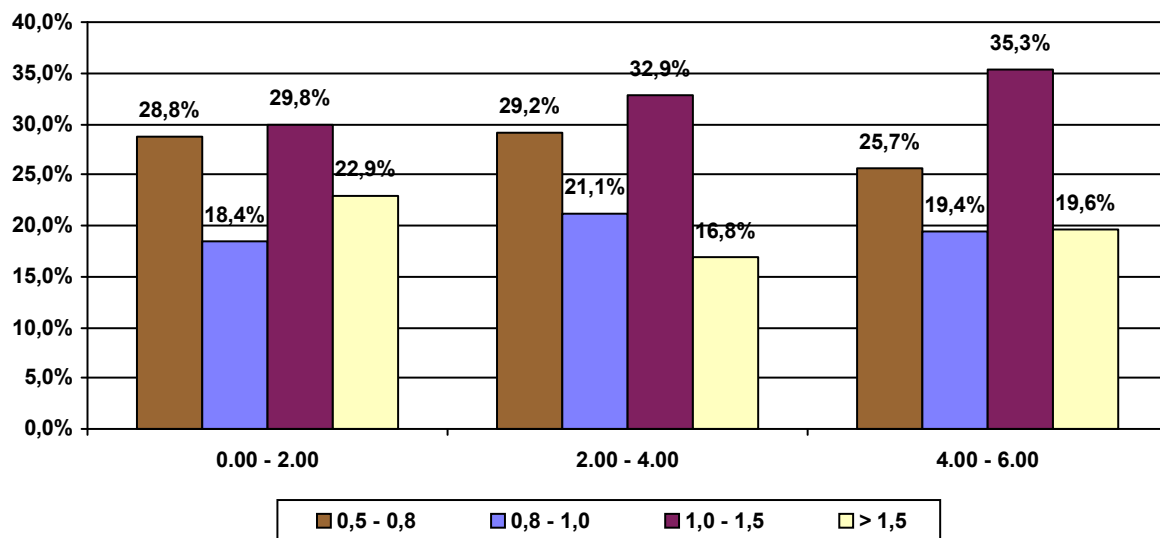

Conducenti uomini controllati per fascia d'età e fascia oraria

periodo dal 01/01/2018 al 31/12/2018

Fascia d'età: 18 - 22

Fascia Oraria	Conducenti Controllati	Conducenti Positivi	% Positivi/ Controllati
0.00 - 2.00	11.736	287	2,4%
2.00 - 4.00	17.201	749	4,4%
4.00 - 6.00	7.662	437	5,7%
	36.599	1.473	4,0%

% Conducenti positivi per fascia oraria

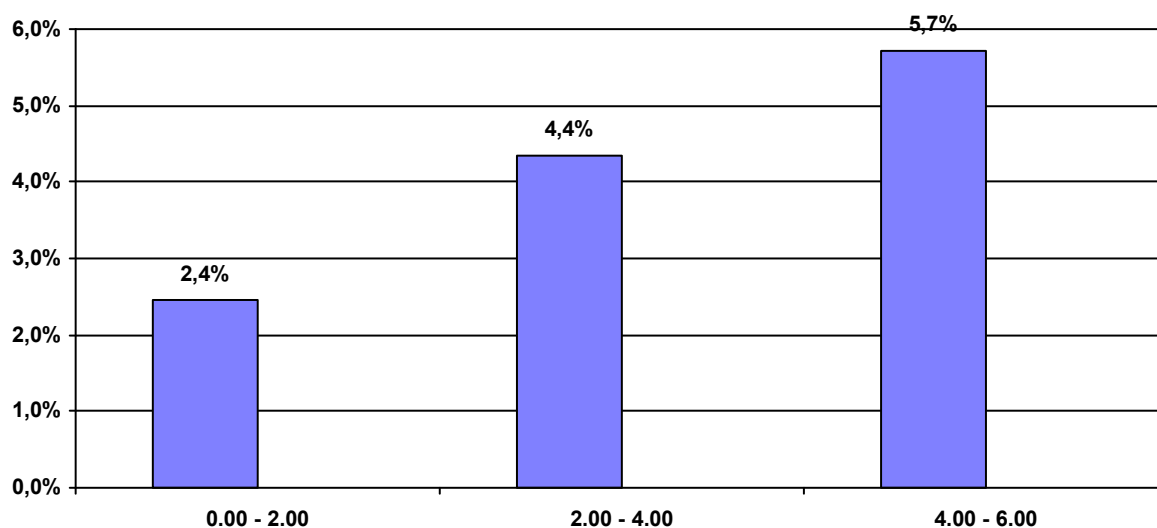

Conducenti positivi per fascia oraria e valori del tasso alcolemico

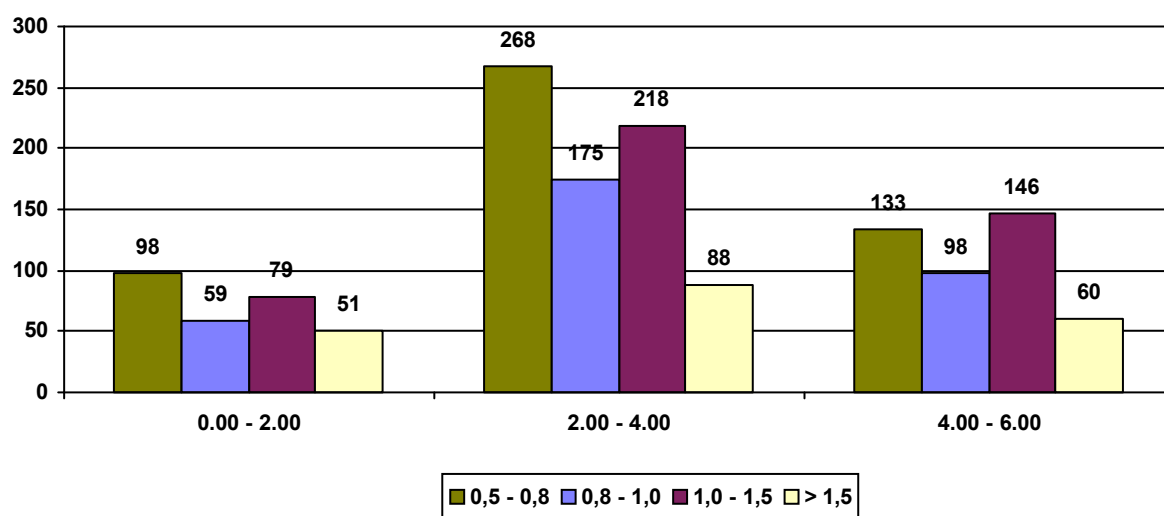

Conducenti uomini controllati per fascia d'età e fascia oraria

periodo dal 01/01/2018 al 31/12/2018

Fascia d'età: 23 - 27

Fascia Oraria	Conducenti Controllati	Conducenti Positivi	% Positivi/ Controllati
0.00 - 2.00	11.638	328	2,8%
2.00 - 4.00	19.751	1.278	6,5%
4.00 - 6.00	8.248	649	7,9%
	39.637	2.255	5,7%

% Conducenti positivi per fascia oraria

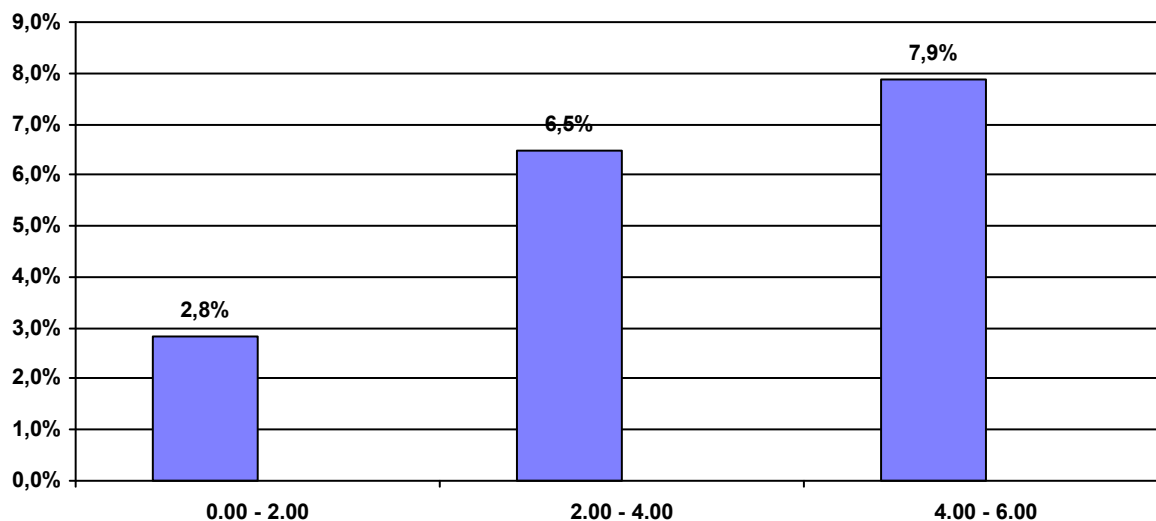

Conducenti positivi per fascia oraria e valori del tasso alcolemico

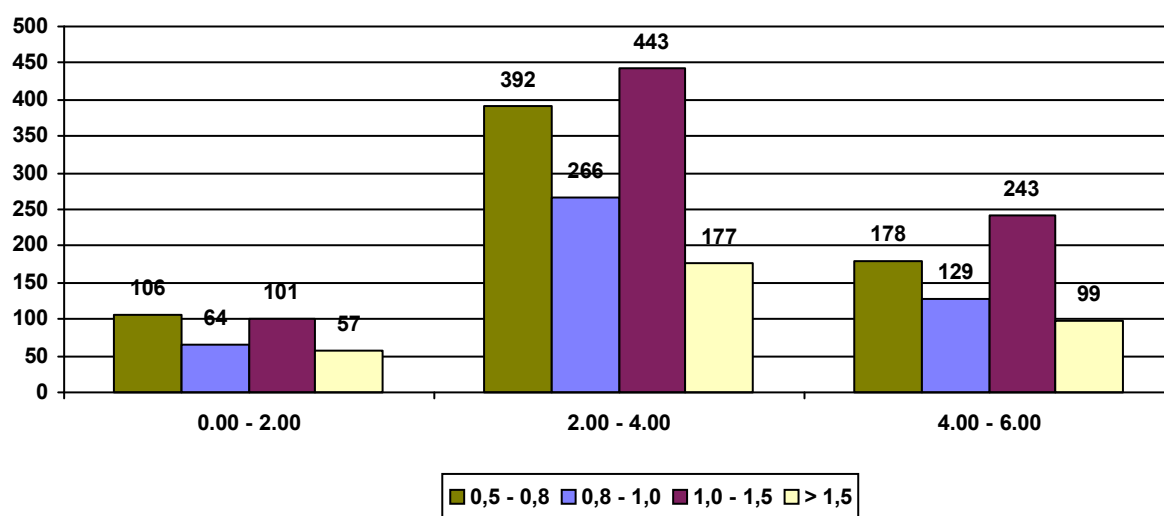

Conducenti uomini controllati per fascia d'età e fascia oraria

periodo dal 01/01/2018 al 31/12/2018

Fascia d'età: 28 - 32

Fascia Oraria	Conducenti Controllati	Conducenti Positivi	% Positivi/ Controllati
0.00 - 2.00	10.010	344	3,4%
2.00 - 4.00	16.860	1.103	6,5%
4.00 - 6.00	7.223	488	6,8%
	34.093	1.935	5,7%

% Conducenti positivi per fascia oraria

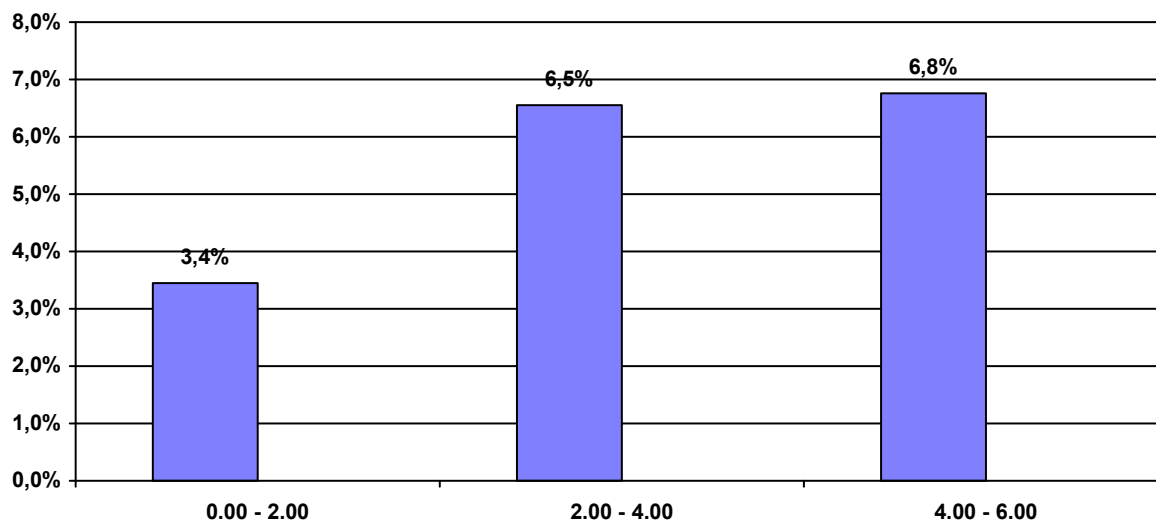

Conducenti positivi per fascia oraria e valori del tasso alcolemico

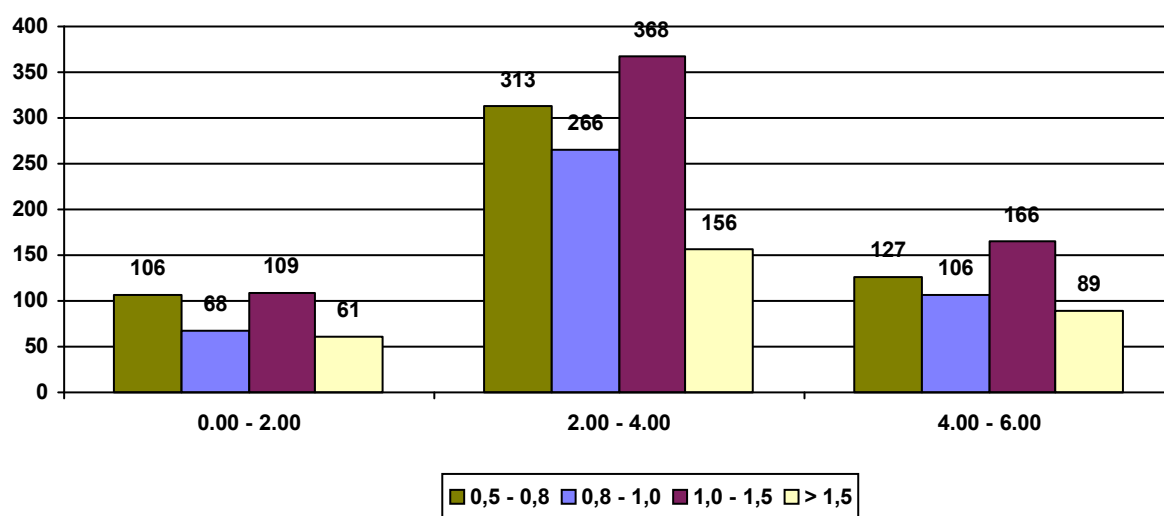

Conducenti uomini controllati per fascia d'età e fascia oraria

periodo dal 01/01/2018 al 31/12/2018

Fascia d'età: Oltre - 32

Fascia Oraria	Conducenti Controllati	Conducenti Positivi	% Positivi/ Controllati
0.00 - 2.00	16.088	1.033	6,4%
2.00 - 4.00	23.709	2.021	8,5%
4.00 - 6.00	10.345	812	7,8%
	50.142	3.866	7,7%

% Conducenti positivi per fascia oraria

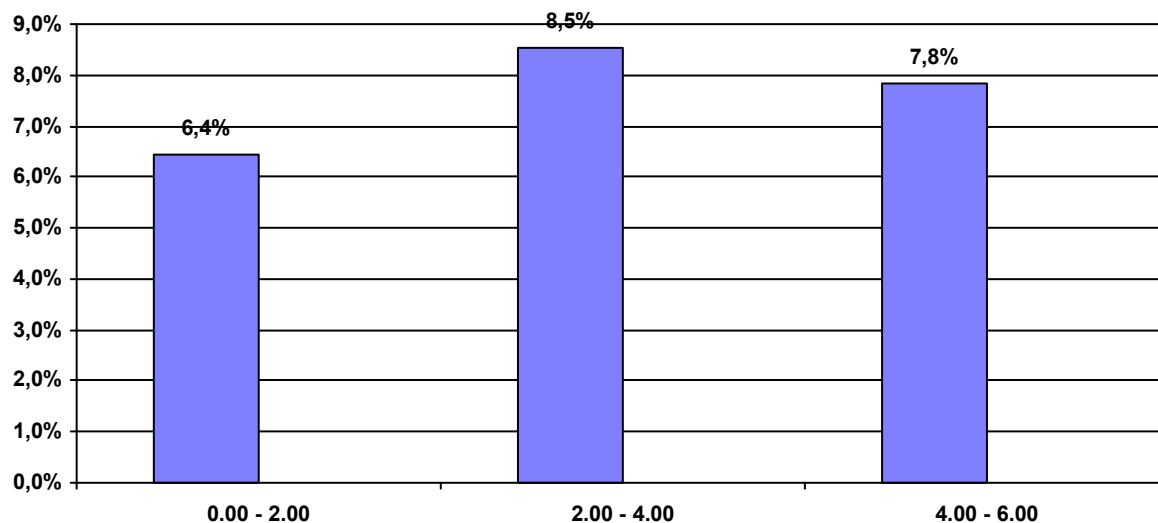

Conducenti positivi per fascia oraria e valori del tasso alcolemico

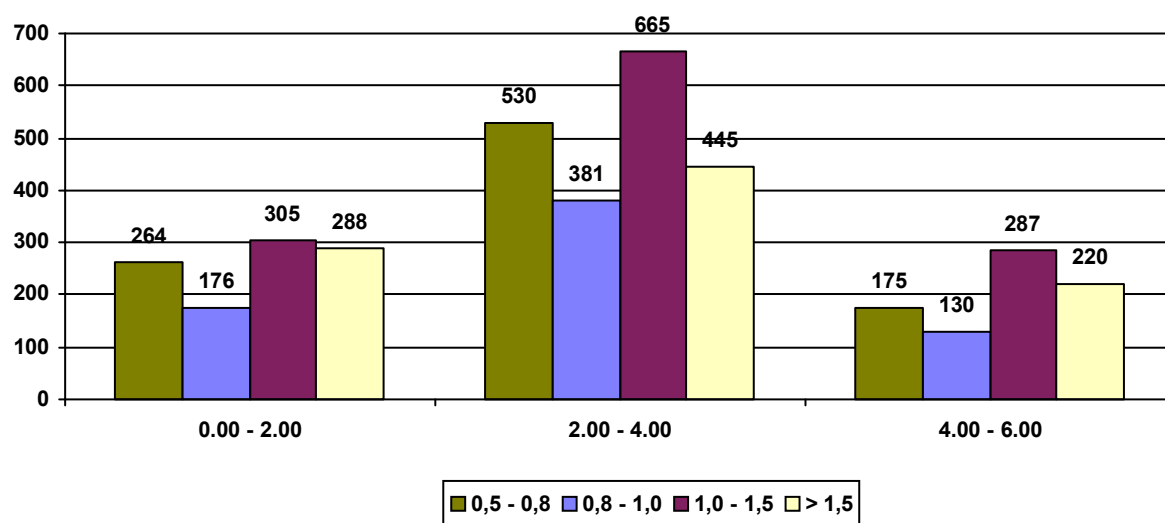

Conducenti uomini controllati per Regioni

periodo dal 01/01/2018 al 31/12/2018

	Conducenti Controllati	Conducenti Positivi	% Positivi/ Controllati
Piemonte	14.200	678	4,8%
Valle d'Aosta	274	11	4,0%
Lombardia	20.506	1.857	9,1%
Trentino Alto Adige	3.866	151	3,9%
Friuli Venezia Giulia	6.263	213	3,4%
Veneto	9.381	656	7,0%
Liguria	8.483	323	3,8%
Emilia Romagna	15.775	1.338	8,5%
Toscana	10.792	651	6,0%
Marche	11.725	560	4,8%
Umbria	3.415	276	8,1%
Abruzzo	7.734	402	5,2%
Lazio	7.003	334	4,8%
Campania	12.168	313	2,6%
Molise	792	9	1,1%
Basilicata	1.314	62	4,7%
Puglia	8.827	365	4,1%
Calabria	7.170	278	3,9%
Sicilia	6.460	517	8,0%
Sardegna	4.323	535	12,4%
	160.471	9.529	5,9%

% Conducenti positivi per Regioni

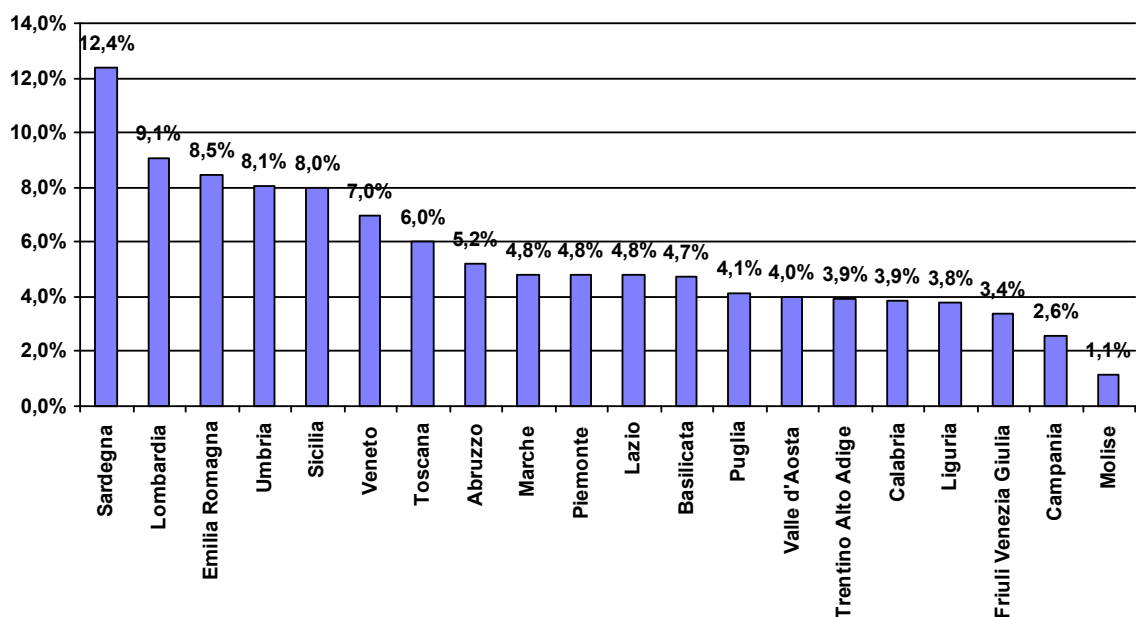

Conducenti donne controllate per fascia d'età

periodo dal 01/01/2018 al 31/12/2018

Fascia d'età	Conducenti Controllati	Conducenti Positivi	% Positivi/ Controllati
18 - 22	14.204	248	1,7%
23 - 27	16.217	445	2,7%
28 - 32	13.142	354	2,7%
Oltre - 32	13.911	589	4,2%
	57.474	1.636	2,8%

% Conducenti positivi per fascia d'età

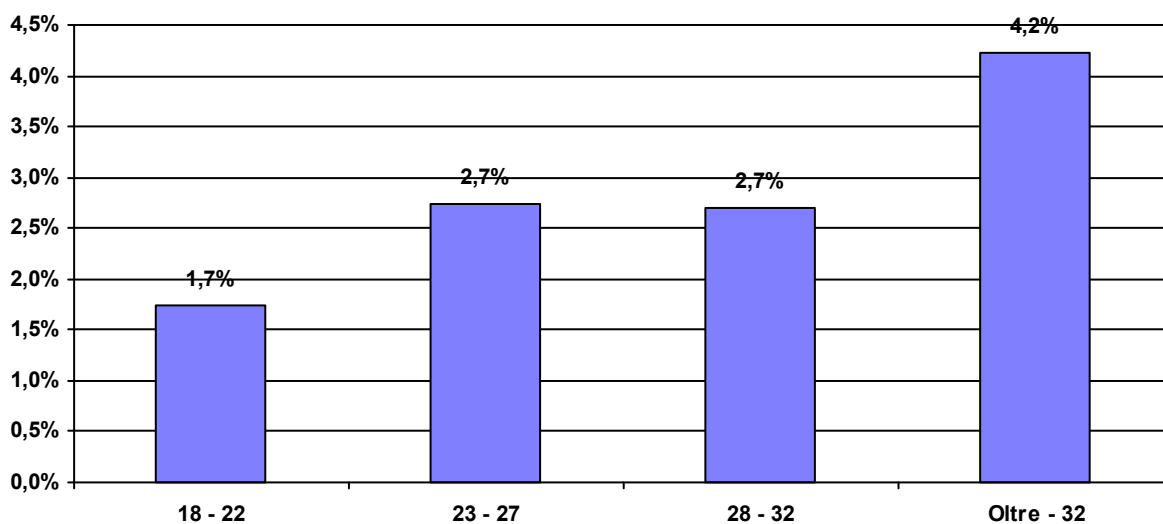

Conducenti positivi per età e valore del tasso alcolemico

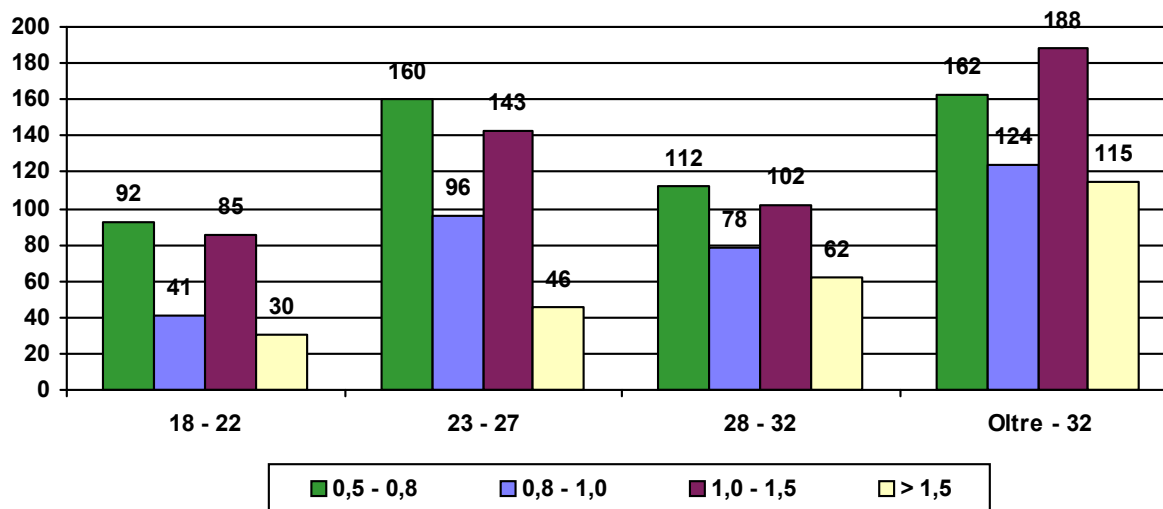

Conducenti donne controllate con etilometro per fascia oraria

periodo dal 01/01/2018 al 31/12/2018

Fascia Oraria	Conducenti Controllati	Conducenti Positivi	% Positivi/ Controllati
0.00 - 2.00	17.681	274	1,5%
2.00 - 4.00	27.453	947	3,4%
4.00 - 6.00	12.340	415	3,4%
	57.474	1.636	2,8%

% Conducenti positivi per fascia oraria

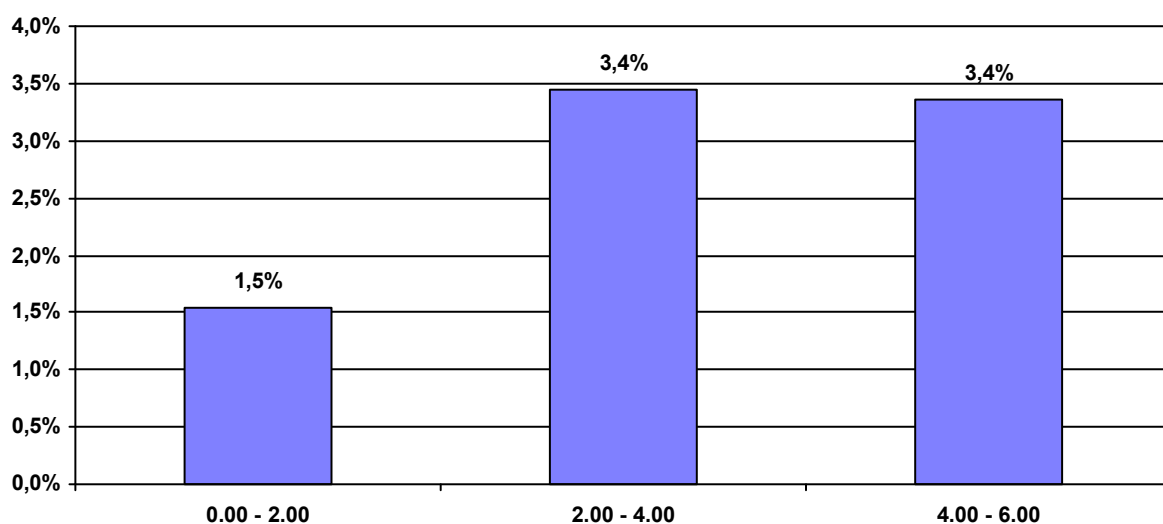

% Conducenti positivi per fascia oraria e valore del tasso alcolemico

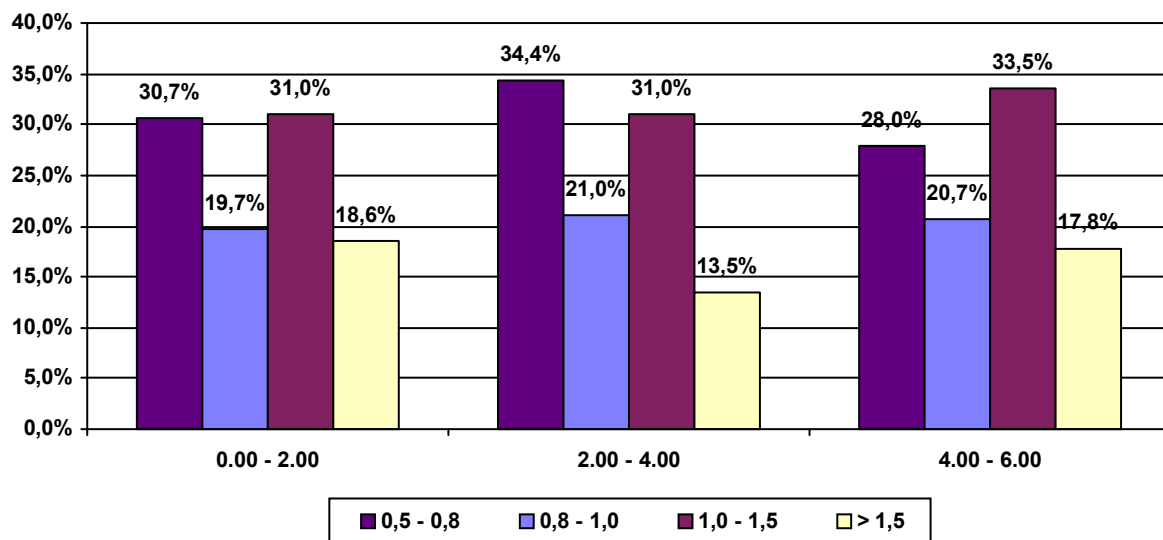

Conducenti donne controllate con etilometro per fascia oraria

periodo dal 01/01/2018 al 31/12/2018

Fascia d'età: 18 - 22

Fascia Oraria	Conducenti Controllati	Conducenti Positivi	% Positivi/ Controllati
0.00 - 2.00	4.377	42	1,0%
2.00 - 4.00	6.723	133	2,0%
4.00 - 6.00	3.104	73	2,4%
	14.204	248	1,7%

% Conducenti positivi per fascia oraria

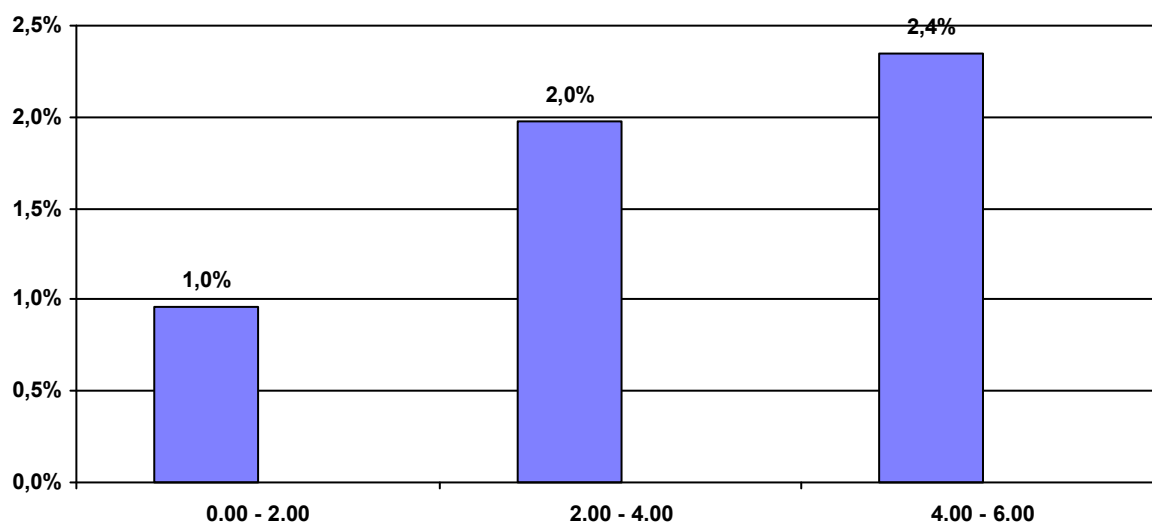

Conducenti positivi per fascia oraria e valori del tasso alcolemico

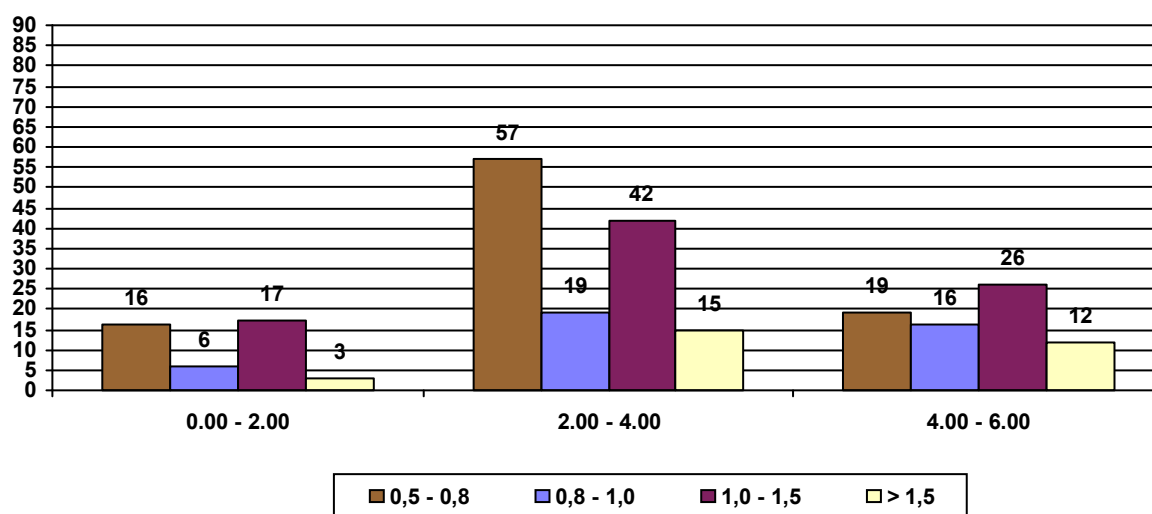

Conducenti donne controllate con etilometro per fascia oraria

periodo dal 01/01/2018 al 31/12/2018

Fascia d'età: 23 - 27

Fascia Oraria	Conducenti Controllati	Conducenti Positivi	% Positivi/ Controllati
0.00 - 2.00	4.819	55	1,1%
2.00 - 4.00	7.828	263	3,4%
4.00 - 6.00	3.570	127	3,6%
	16.217	445	2,7%

% Conducenti positivi per fascia oraria

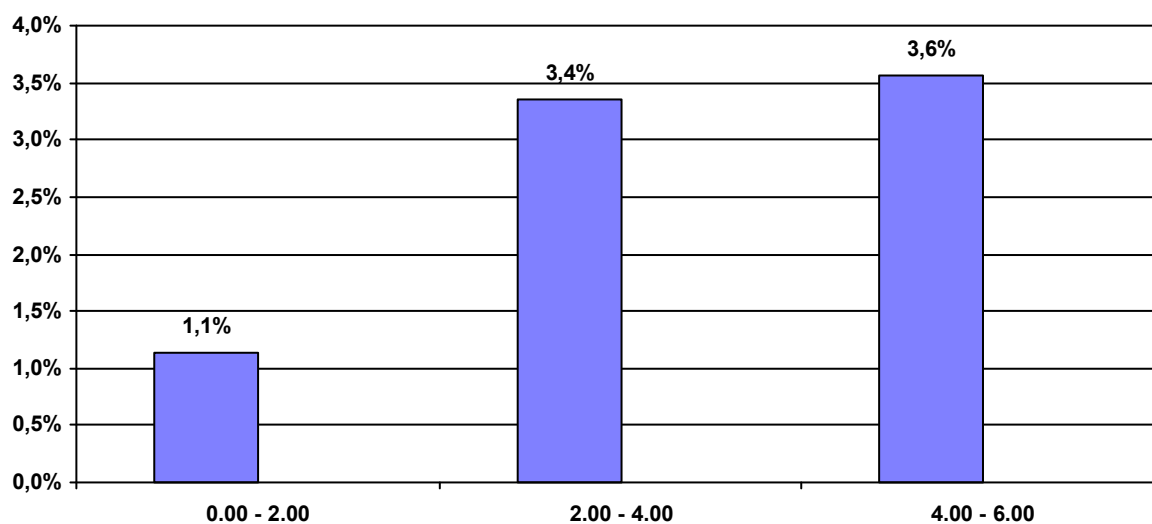

Conducenti positivi per fascia oraria e valori del tasso alcolemico

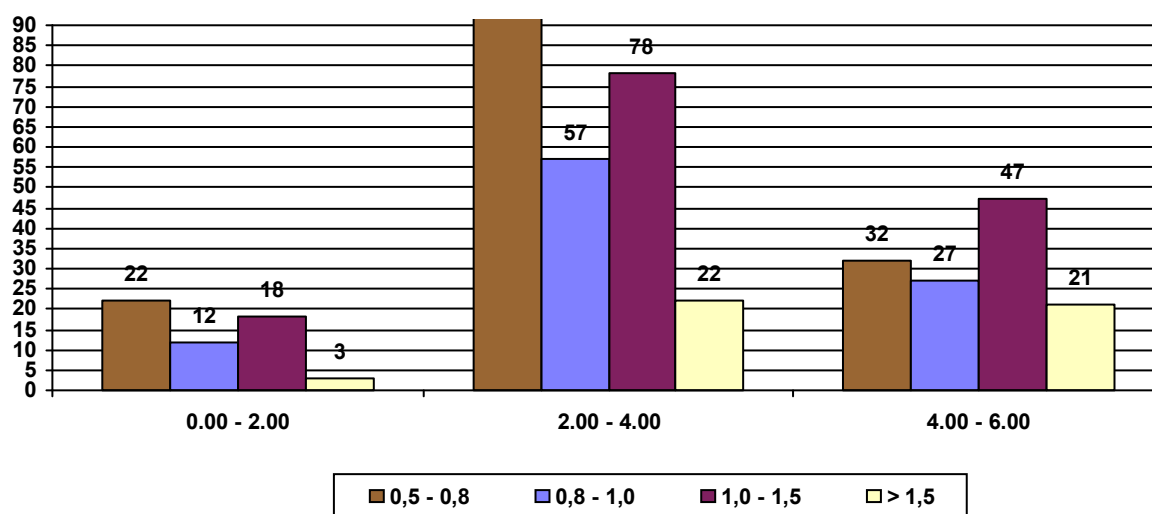

Conducenti donne controllate con etilometro per fascia oraria

periodo dal 01/01/2018 al 31/12/2018

Fascia d'età: 28 - 32

Fascia Oraria	Conducenti Controllati	Conducenti Positivi	% Positivi/ Controllati
0.00 - 2.00	3.888	53	1,4%
2.00 - 4.00	6.346	208	3,3%
4.00 - 6.00	2.908	93	3,2%
	13.142	354	2,7%

% Conducenti positivi per fascia oraria

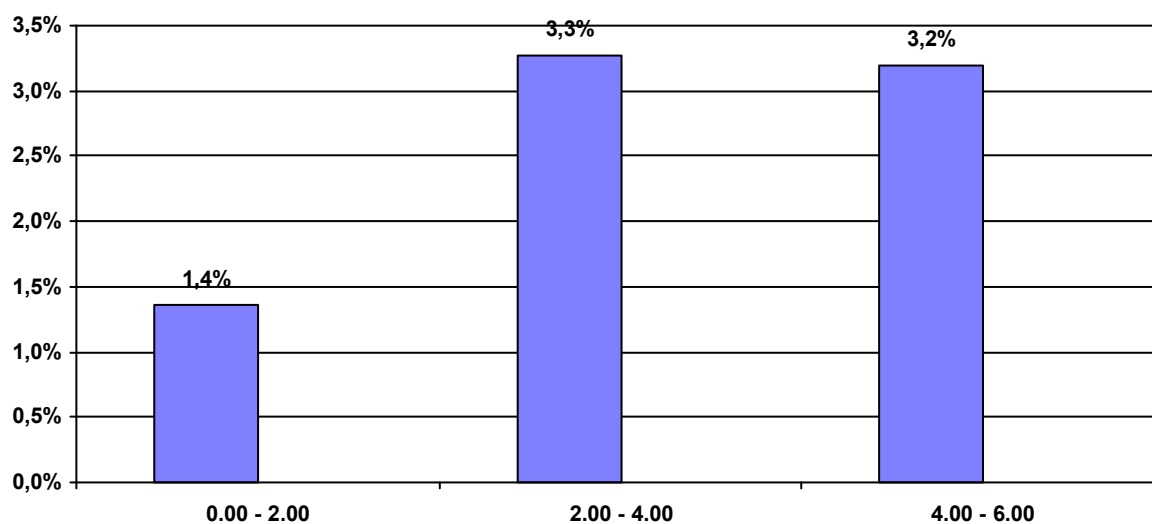

Conducenti positivi per fascia oraria e valori del tasso alcolemico

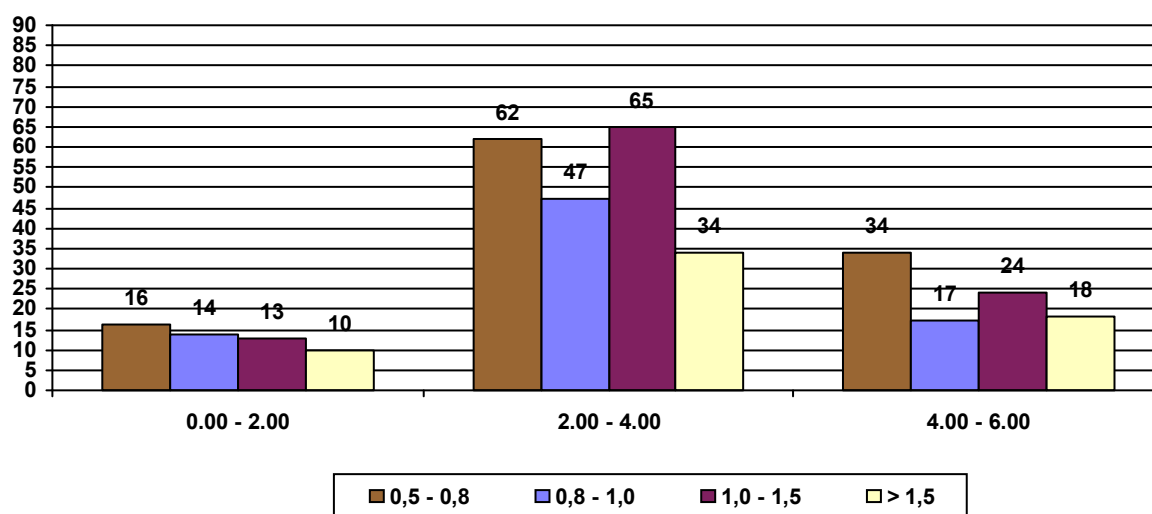

Conducenti donne controllate con etilometro per fascia oraria

periodo dal 01/01/2018 al 31/12/2018

Fascia d'età: Oltre - 32

Fascia Oraria	Conducenti Controllati	Conducenti Positivi	% Positivi/ Controllati
0.00 - 2.00	4.597	124	2,7%
2.00 - 4.00	6.556	343	5,2%
4.00 - 6.00	2.758	122	4,4%
	13.911	589	4,2%

% Conducenti positivi per fascia oraria

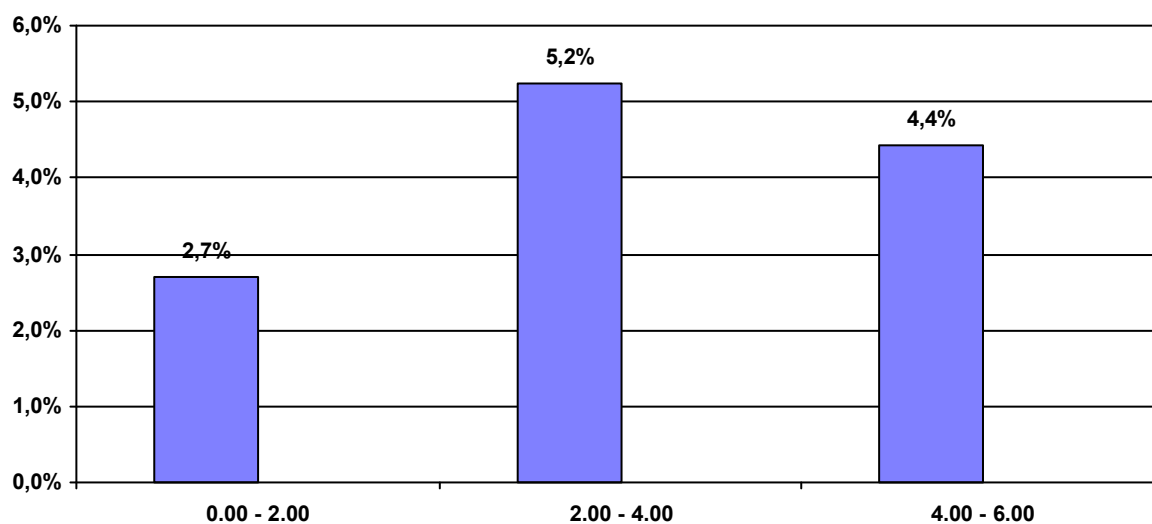

Conducenti positivi per fascia oraria e valori del tasso alcolemico

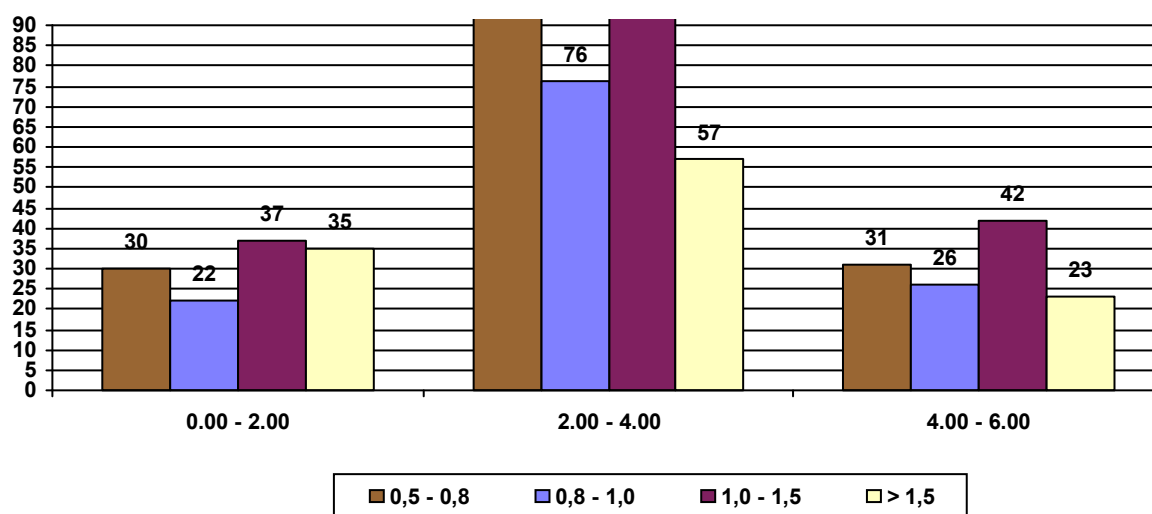

Conducenti donne controllate nelle Regioni

periodo dal 01/01/2018

al 31/12/2018

	Conducenti Controllati	Conducenti Positivi	% Positivi/ Controllati
Piemonte	4.824	135	2,8%
Valle d'Aosta	125	5	4,0%
Lombardia	7.399	310	4,2%
Trentino Alto Adige	769	16	2,1%
Friuli Venezia Giulia	1.937	33	1,7%
Veneto	3.153	163	5,2%
Liguria	3.026	58	1,9%
Emilia Romagna	5.737	251	4,4%
Toscana	4.621	127	2,7%
Marche	4.895	101	2,1%
Umbria	1.594	70	4,4%
Abruzzo	2.548	71	2,8%
Lazio	4.179	59	1,4%
Campania	4.162	27	0,6%
Molise	177	4	2,3%
Basilicata	211	3	1,4%
Puglia	2.703	44	1,6%
Calabria	1.813	38	2,1%
Sicilia	1.764	64	3,6%
Sardegna	1.837	57	3,1%
	57.474	1.636	2,8%

% Conducenti positivi per Regione

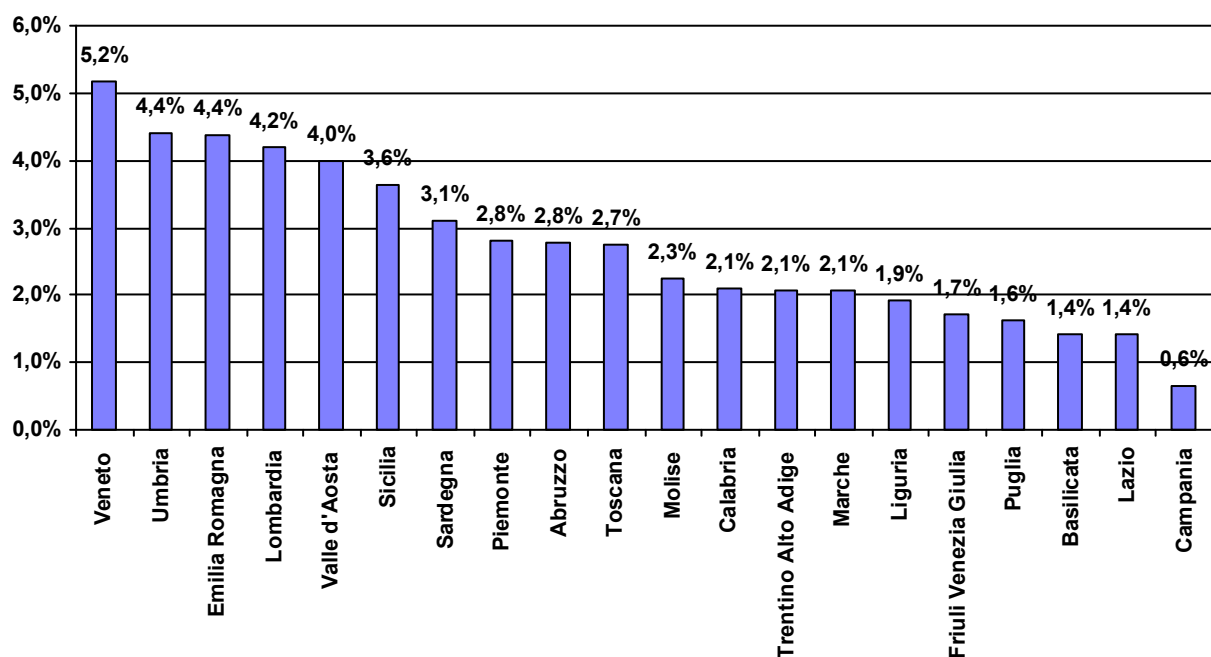

Posti di controllo attivati

Polizia Stradale - Arma dei Carabinieri

periodo dal 01/01/2018 al 31/12/2018

	Servizi effettuati	
	Posti di controllo	Pattuglie impiegate
<i>Piemonte</i>	13.332	12.825
<i>Valle d'Aosta</i>	28	30
<i>Lombardia</i>	18.033	18.296
<i>Trentino Alto Adige</i>	4.500	4.494
<i>Friuli Venezia Giulia</i>	3.107	3.125
<i>Veneto</i>	11.461	10.303
<i>Liguria</i>	3.863	3.796
<i>Emilia Romagna</i>	13.468	13.104
<i>Toscana</i>	11.099	10.741
<i>Marche</i>	4.337	4.376
<i>Umbria</i>	3.560	3.636
<i>Abruzzo</i>	6.614	6.295
<i>Lazio</i>	11.655	11.076
<i>Campania</i>	19.762	19.702
<i>Molise</i>	222	227
<i>Basilicata</i>	3.088	2.985
<i>Puglia</i>	16.057	10.212
<i>Calabria</i>	6.350	6.268
<i>Sicilia</i>	13.773	12.264
<i>Sardegna</i>	16.865	13.828
Complessivi	181.174	167.583